

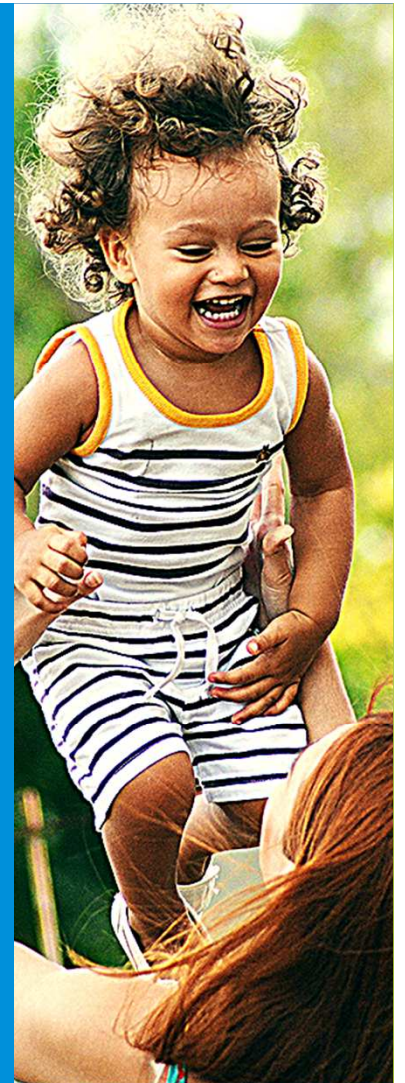

MetLife Dental



Nossa Rede Credenciada



Mais de 22 mil
credenciados



42 mil opções
de atendimento
nas diversas
especialidades



40% da
nossa rede é
composta de
especialistas



Presente
em mais de
1.000
municípios

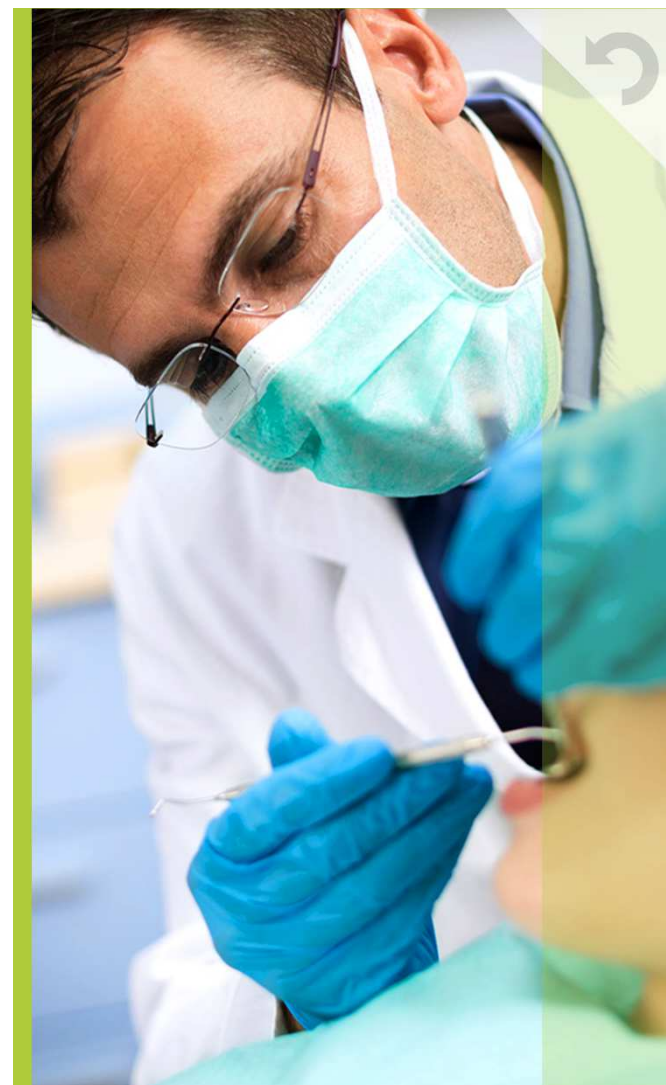

Respeito a quem
**usa nosso
serviço**



APROVAÇÃO

de tratamentos on-line
com tempo médio de
aprovação de **1 minuto**



SMS

27319

para **indicação**
de Dentistas



CONSULTA À REDE

por **geolocalização**



APP

Tudo ao
alcance das
suas mãos

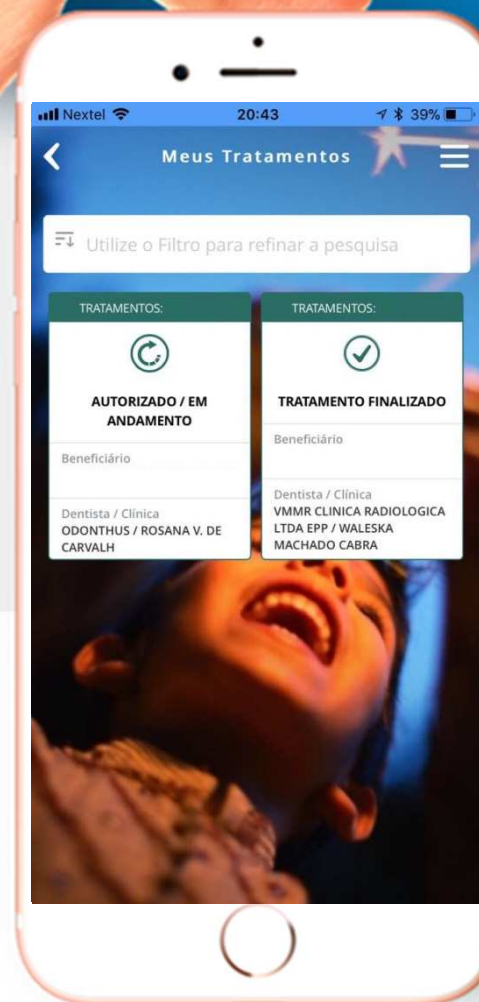

Clique
na tela

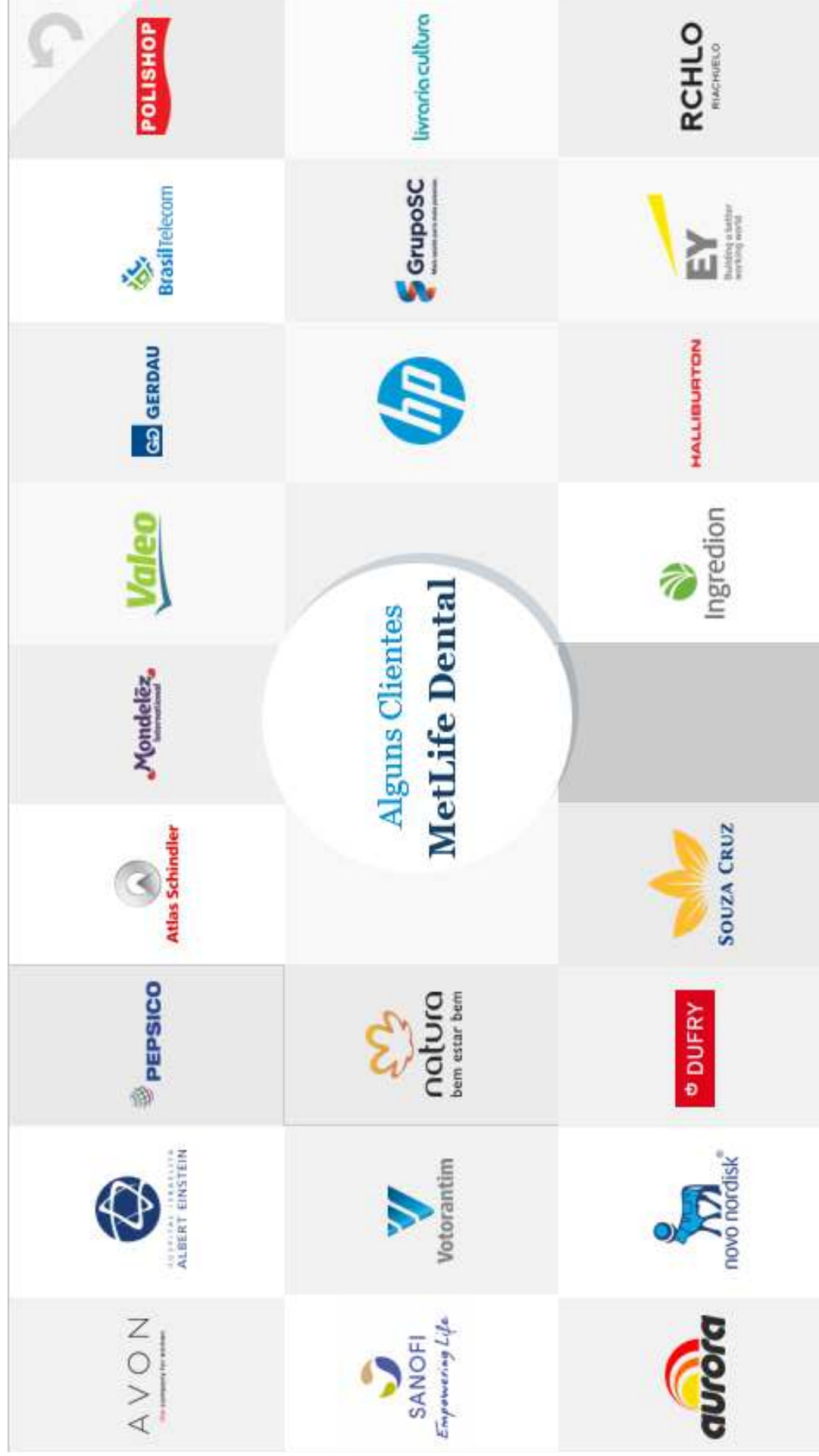

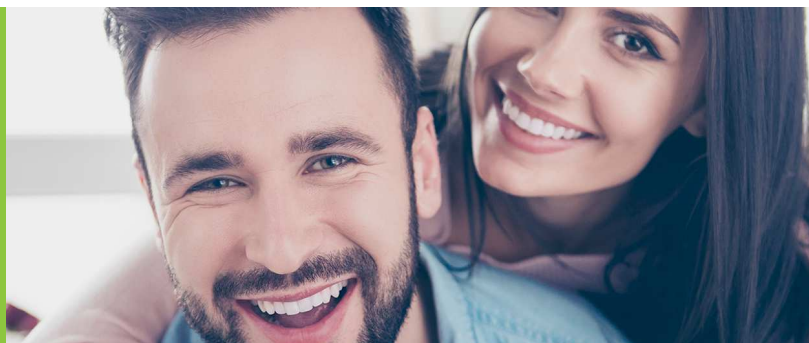

Planos

A MetLife traz um
plano perfeito para
as suas necessidades!



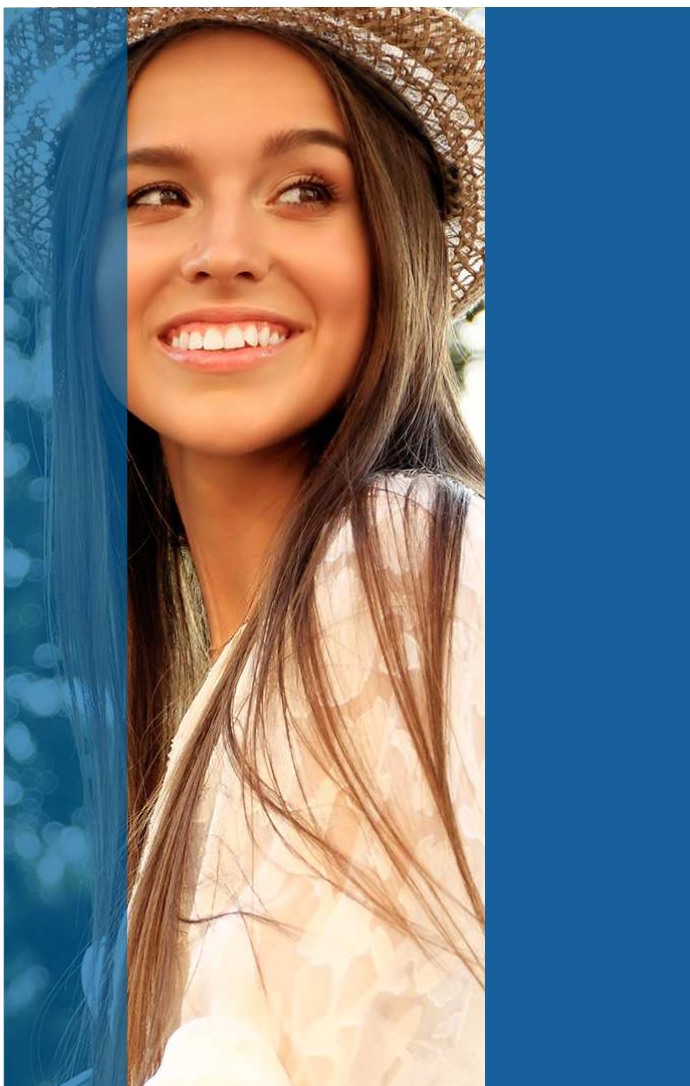

Plano First (Rol ANS)



Principais especialidades e exemplos de procedimentos cobertos

- Consultas e diagnósticos;
- Urgência e emergência;
- Radiologia, (radiografias tiradas em consultório e panorâmica);
- Odontopediatria, (restaurações, tratamento de canal e flúor em dentes de leite);
- Dentística, (restaurações);
- Periodontia, (raspagem de tártaro, limpeza, gengivectomia);
- Endodontia, (tratamento de canal);
- Cirurgia, (extrações simples incluindo dentes do siso, extrações de dentes inclusos);
- Próteses unitárias: somente as citadas abaixo
 - Coroa* provisória unitária;
 - Coroa* unitária em cerômero (material estético/da cor do dente), para dentes anteriores;
 - Coroa* unitária metálica, para dentes posteriores;
 - Pino metálico ou pré-fabricado, que dará sustentação à coroa (necessário existência da raiz);
 - Restauração metálica fundida (incrustação).

*Dente artificial, feito em laboratório.

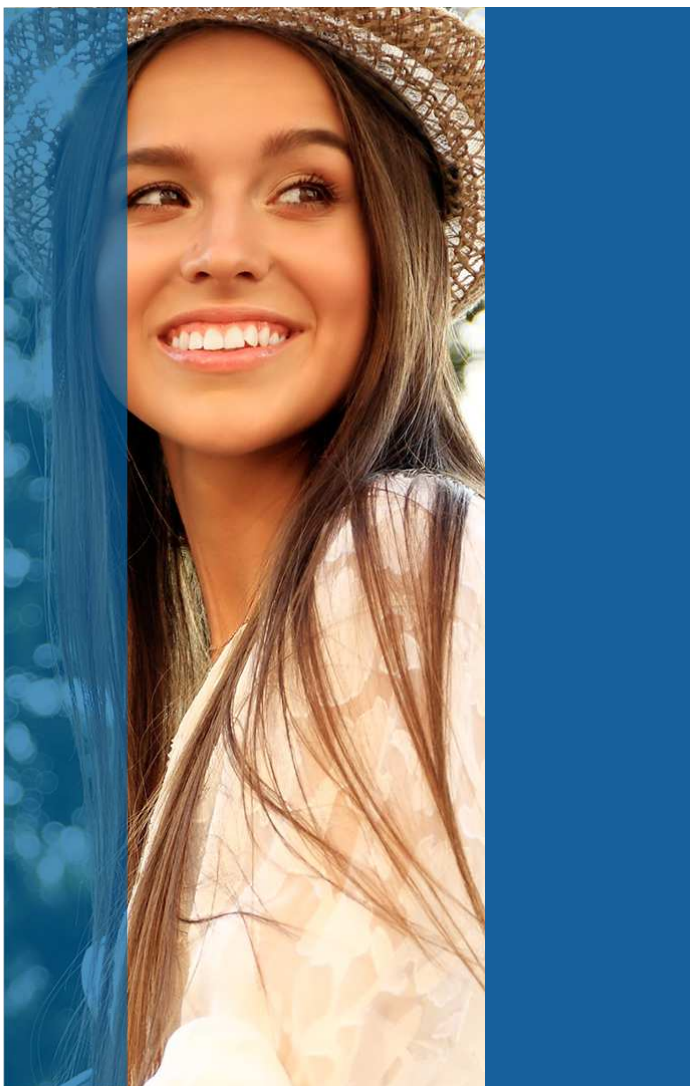

Plano Gold (Rol Ampliado)



Principais especialidades e procedimentos cobertos

- Consultas e diagnósticos;
- Urgência e emergência;
- Radiologia, (radiografias tiradas em consultório e panorâmica);
- Odontopediatria, (restaurações, tratamento de canal e fluor em dentes de leite);
- Dentística, (restaurações);
- Periodontia, (raspagem de tártaro, limpeza, gengivectomia);
- Endodontia, (tratamento de canal);
- Cirurgia, (extrações simples incluindo dentes do siso, extrações de dentes inclusos);
- Próteses unitárias: somente as citadas abaixo
 - Coroa* provisória unitária;
 - Coroa* unitária em cerômero (material estético/da cor do dente), para dentes anteriores;
 - Coroa* unitária metálica, para dentes posteriores;
 - Pino metálico ou pré-fabricado, que dará sustentação à coroa (necessário existência da raiz);
 - Restauração metálica fundida (incrustação).

*Dente artificial, feito em laboratório.

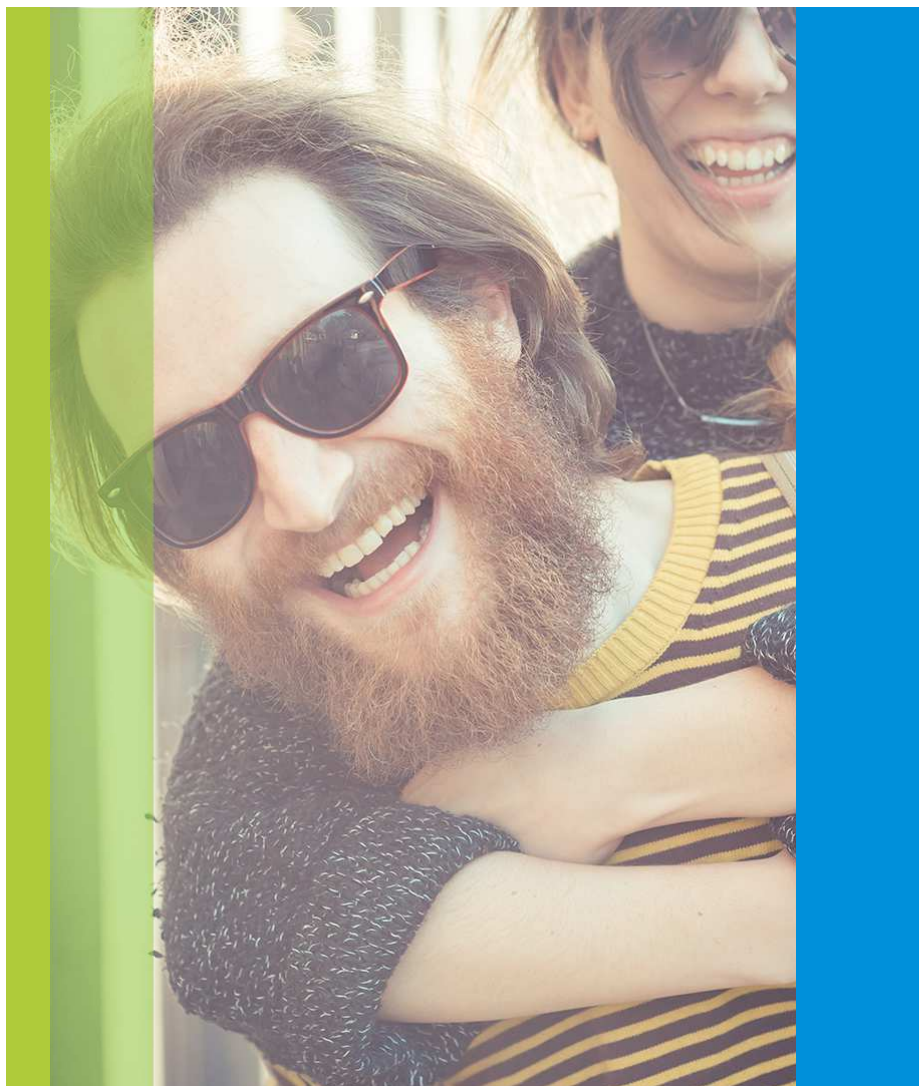

Plano Gold (Rol Ampliado)



Principais procedimentos adicionais ao Rol ANS

Coberturas ROL ANS +

- Clareamento para dentes desvitalizados, (Clareamento do dente que geralmente foi tratado canal ou que sofreu um trauma e com isso houve alteração de cor);
- Mantenedor de espaço para criança (aparelho com dente “artificial” ou não, que guardará espaço para nascimento do dente permanente).
- Prótese parcial removível provisória*;
- Tracionamento cirúrgico com Finalidade ortodôntica (Cirurgia que redireciona o dente desalinhado para futuro tratamento Ortodôntico).

* Para reposição de alguns dentes faltantes através de aparelho protético provisório móvel com dentes artificiais

