



**JUSTOS**

**BEM-VINDOS!**

Começaremos em alguns instantes

**j i r s**

JUSTOS

TOS

PER →  
GUN  
TAS

QUEM AQUI JÁ  
 TEVE  
LIGACÃO  
**DE CLIENTE**  
NA  
MADRUGADA?

 E DE FDS

QUANDO  
ESTAVA COM  
SUA  
FAMÍLIA?



**QUANTO  
TEMPO  
VOCÊS  
GASTAM COM  
RENOVAÇÕES?**

# RECEITA RECORRENTE

!

JUSTOS

**CHEGA  
MOS!**



**COMO  
'¿, FUNCIONA  
A JUSTOS?**





# TIME



**DHAIVAL CHADHA**

CEO



**JORGE SOTO**

CTO



**ANTONIO MOLINS**

Chief Data Scientist



**ALAN LEAL**

Chief Insurance Officer



**FELIPE GENOVESI**

Head of Sales



# SEGUROANÇA

JUSTOS

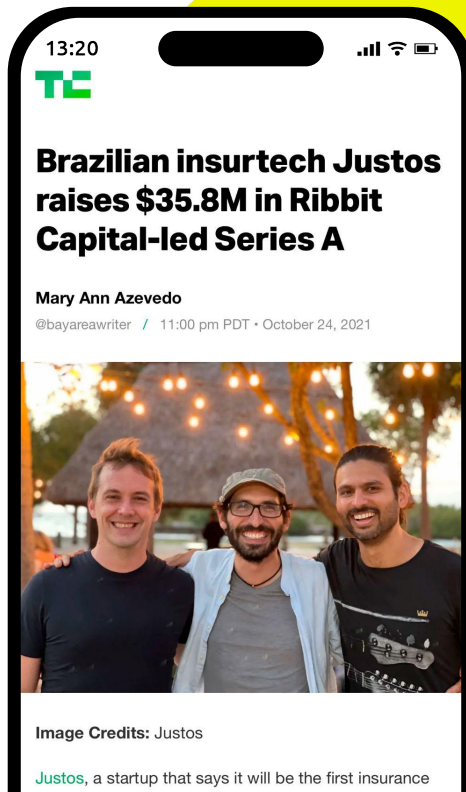

# //// INVESTIDORES

JUSTOS

**KASZEK**

//// Melhor fundo de venture capital da América Latina

**Ribbit** Capital

//// Melhor fundo de fintech do Mundo

== SoftBank

//// Maior fundo de investimentos do Mundo

## //// CEOs

**nu**

 **creditas**

 **Hippo**

**ifood**



CONFIANÇA

JUSTOS

90%

SCOR

MS Amlin



Liberty Mutual.  
REINSURANCE

**TECNO**  
**LOGIA** →

30%

70%

80%

# ////// SOBRE A JUSTOS



## SEGURO AUTO FOCADO EM BONS MOTORISTAS

Usamos tecnologia para monitorar o comportamento do motorista. Bons motoristas pagam menos!



## PAGAMENTO MENSAL

Foco na experiência digital, pouco burocrática e agradável para o cliente.



## BASEADA EM DESIGN, DADOS, IA E TECNOLOGIA

Precificação, subscrição, inspeção, atendimento e muito mais com base em machine learning



**FRENAGEM**

O quão brusco  
o usuário utiliza o freio

**VELOCIDADE**

Limite está condizente  
com os limites permitidos

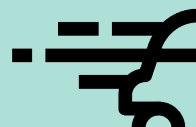
**ACELERAÇÃO**

O quão brusco o  
motorista obtém  
velocidade

**CURVAS**

O quão sinuosa é a curva  
efetuada pelo motorista

**DIREÇÃO FOCADA**

Manuseio do celular  
durante a direção

# COBERTURAS VENDIDAS

## COBERTURA S DE CASCO (Protegem o carro do cliente)



### COLISÃO E DESASTRES NATURAIS

Danos causados por acidentes de responsabilidade do motorista do carro do segurado e por desastres naturais

APENAS  
PERDA  
TOTAL

PERDA  
PARCIAL E  
TOTAL



### INCÊNDIO

Danos causados por incêndios

APENAS  
PERDA  
TOTAL

PERDA  
PARCIAL E  
TOTAL



### ROUBO/FURTO

Roubo: carro é levado com uso de violência ou ameaça  
Furto: carro é levado sem uso de violência e normalmente na ausência do motorista

## COBERTURA S DE DANOS A TERCEIROS ATÉ R\$150 MIL



### RCF DANOS MATERIAIS

Danos a bens de terceiros causando prejuízo financeiro



### RCF DANOS MORAIS

Danos provenientes de processos de terceiros alegando danos morais devido a um acidente causado pelo veículo do segurado



### RCF DANOS CORPORAIS

Danos físicos causados a terceiros originados de um acidente causado pelo veículo do segurado



### ACIDENTES PESSOAIS DE PASSAGEIROS

Danos corporais causados a passageiros no momento de um acidente

## SERVIÇO

### ASSISTÊNCIA 24H



Clientes podem usar os serviços quando tiverem um imprevisto (envolvendo sinistro ou não):

- ↗ **Guincho**
- ↗ **Chaveiro**
- ↗ **Troca de pneu**
- ↗ **Pane elétrica/mecânica**
- ↗ **Pane seca**
- ↗ **Táxi**
- ↗ **Outros**

### ASSISTÊNCIA RESIDENCIAL



Clientes podem usar os seguintes serviços para sua residência:

- ↗ **Chaveiro**
- ↗ **Eletricista**
- ↗ **Encanador**

### ASSISTÊNCIA A VIDROS, FARÓIS LANTERNAS E RETROVISORES



Clientes podem obter reparo para:

- ↗ **Vidros**
- ↗ **Máquina de vidro**
- ↗ **Palheta**
- ↗ **Lanternas**
- ↗ **Faróis**
- ↗ **Retrovisores**
- ↗ **Faróis auxiliares**

### CARRO RESERVA / VOUCHER APLICATIVO



Clientes podem escolher entre carro reserva ou voucher de Uber apenas em caso de sinistro. São duas opções de plano:

- ↗ **7 dias**
- ↗ **21 dias**



# RISCOS ACEITOS

⌘ Carros com valor FIPE de até R\$ 250 mil;

⌘ Carros com até 20 anos;

⌘ **Categorias tarifárias SUSEP:**

↗ 10 Passeio,

↗ 11 Passeio Importado,

↗ 14 Pick-up Leve,

↗ 15 Pick-up Leve Importado ,

↗ 16 Esportivo,

↗ 17 Esportivo Importado,

↗ 18 Passeio Modelos Especiais Nacionais,

↗ 19 Passeio Modelos Especiais Importado;

⌘ Carros para uso pessoal;

⌘ Motorista com CNH válida;

⌘ Carro com CRLV válido;

⌘ Segurado é proprietário do carro ou tem vínculo direto com o proprietário ou em processo de transferência

⌘ Carros comprados em leilão (cobertura limitada a 70% da FIPE)

⌘ Carros que sofreram Perda Total no passado (cobertura limitado a 70% da FIPE)

⌘ Carros > 10 anos com valores >70k = 70% FIPE



# RISCOS NEGADOS

- ⚠️ Carros com valor FIPE superior a R\$ 250 mil;
- ⚠️ Carros com mais de 20 anos;
- ⚠️ Carros utilizados para fins profissionais/motoristas de aplicativo (EAR);
- ⚠️ Pessoa politicamente exposta;
- ⚠️ Carro com chassi remarcado;
- ⚠️ Carro com alguma modificação ou blindado.

**EXPE**  
**RIÊN**  
**CIA →**



# //// SINISTRO & ASSISTÊNCIA

TUDO EM  
UM ÚNICO  
LUGAR:  
APP

JUSTOS

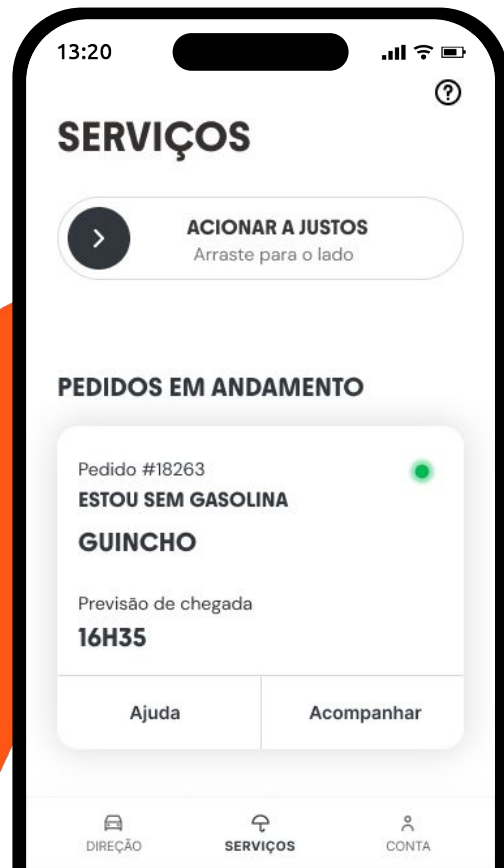
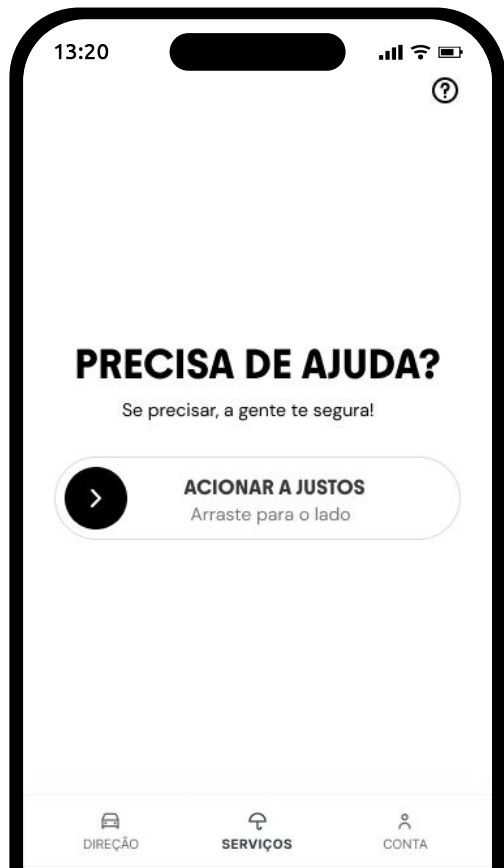

**RECLAME AQUI**

  
**DESTAQUE  
NO  
RECLAME  
AQUI**

**JUSTOS**



 **8.3** /10

**Resolve 97.3% dos  
problemas**

\*Referente aos últimos 12 meses



RECLAME AQUI

  
**DESTAQUE  
NO  
RECLAME  
AQUI**

**JUSTOS**



O nível mais alto de reconhecimento do Reclame Aqui. Ele é concedido quando os clientes estão satisfeitos com o atendimento em mais de 90% dos casos, entre outros critérios.

\*Conquistado em fevereiro de 2024



**"EU PAGO SEGURO**

**PARA NÃO USAR..."**

# RECOMPENSAS



**DIRIJA BEM =  
+ PONTOS  
+ PRÊMIOS**

**JUSTOS**



# FLUXO DE CONTRATAÇÃO

ORÇAMENT O	Os corretores fazem o primeiro orçamento pela Portal do Corretor
INSPEÇÃO	Cliente envia fotos do veículo
AVALIAÇÃO JUSTOS	Justos avalia fotos enviadas e de acordo com a documentação e situação do veículo, aprova ou não o cliente
CONTRATAÇÃO	O Cliente contrata o serviço, paga a primeira parcela e passa a ser oficialmente segurado da Justos. Emitimos o seu primeiro bilhete e enviamos por e-mail
TESTE DE DIREÇÃO	Para continuarem segurados, no primeiro mês precisam dirigir 80 km com as permissões de localização ativadas e atingir pelo menos 70 pontos

➤ **Para se tornar um cliente Justos, o usuário tem que passar pelas etapas acima. A ordem das etapas pode mudar conforme as características do usuário**  
(ex: inspeção depois da contratação para clientes com classe de bônus alta)

# INSPEÇÃO

JUSTOS

Vistoria Online Justos  Vistoria Online Justos



frente do carro



A frente inteira precisa aparecer na foto: placa, luzes, vidro e parabrisa

traseira do carro



A traseira inteira precisa aparecer na foto: placa, luzes, vidro e parabrisa

Vistoria Online Justos  Vistoria Online Justos  Vistoria Online Justos  Vistoria Online Justos

Vistoria Online Justos  Vistoria Online Justos



lateral direita com as janelas fechadas



lateral esquerda com as janelas fechadas



A lateral precisa aparecer inteira na foto, rodas, portas, vidros e espelhos laterais

Vistoria Online Justos  Vistoria Online Justos  Vistoria Online Justos  Vistoria Online Justos

Vistoria Online Justos  Vistoria Online Justos



painel do carro



Ligue o carro, espere 5 segundos e tire foto do painel com as luzes acesas.

**Importante**  
o motor do carro deve estar ligado e o KM atual visível

Vistoria Online Justos  Vistoria Online Justos  Vistoria Online Justos  Vistoria Online Justos



# COMO FUNCIONA A JUSTOS?

JUSTOS

- ↗ Liberar Permissões
- ↗ 14DD para dirigir até 1km
- ↗ 1 Mês para finalizar

8  
KM

Score ≥ 0

COMI  
SSIONA   
NAMENTO





**COMO FUNCIONA O**

**COMISSIONAMENT**

**O**

**DA JUSTOS?**



JUSTOS

**SIS  
TE  
MAS**





**VAMOS VER NA  
PRÁTICA COMO O  
SISTEMA DA JUSTOS  
FUNCIONA?**



Retool

Quer acessar o Portal do corretor Justos?

É só preencher o email cadastrado!

Email \*

Informe o email cadastrado

Entrar



JÁ ESTAMOS NO

Quiver



EM BREVE





## Apólices

Busque por nome, CPF, email ou placa

ID	Status	Criado em	Segurado	Valor mensal	Veículo
a0e8a7dd-5d3...	Teste direção pendente	Feb 5, 2024	Maria de	R\$68.58	VOLKSWAGEN Gol 1.0 Total Flex 2009
02179d1b-1a1...	Ativa	Jan 29, 2024	David Batista	R\$15.07	CHEVROLET Celta Life 1.0 VHC FlexPower 2P 2008
074c50d2-cb6...	Ativa	Jan 29, 2024	Marcelo Luiz	R\$413.36	MITSUBISHI Outlander GT 4WD Aut. 3.0 V6 Gas. 4P 2011
ff8bd815-de00...	Ativa	Jan 26, 2024	Roberta Ribeiro	R\$390.67	BMW Serie 5 Gran Turismo 535i 3.0 I6 Twin Turbo Gas. 4P 2011
2ed3a4ef-586...	Ativa	Jan 26, 2024	Adilson Carlos Pecepe	R\$251.27	AUDI A3 SportBack 1.4/Attraction Aut. 1.4 16V TFSI Turbo Gas. 4P 2014
848403b2-927...	Ativa	Jan 23, 2024	Ezequiel Barão Dantas	R\$463.94	AUDI A4 Ambiente 180/Attraction 180 Aut. 2.0 16V TFSI Gas. 4P 2013
c7fa6ed6-de99...	Ativa	Jan 19, 2024	Luiz Felipe	R\$386.47	MERCEDES BENZ Classe B 200 CGI 1.6 16V Turbo Gas. 4P 2013
76fb49f1-81a8...	Ativa	Jan 16, 2024	Calo Rafael	R\$359.08	HYUNDAI i30 2.0 16V Gas. 4P 2012
3498af0-f3ac...	Ativa	Jan 11, 2024	joabe Barbosa Rodrigues Barbosa	R\$255.09	VOLKSWAGEN Voyage Trendline 1.6 MSI Total Flex 2015
da675cd-99c...	Ativa	Jan 11, 2024	Diego Moura	R\$169.85	CHEVROLET Celta Life 1.0 VHC E FlexPower 2P 2011

Showing 1-20 of 224

< 1 of 12 >



7:07



**DESA**  
**OFIO**



**//// DESAFIO**

**JUSTOS**

**SEM CdB\***

**R\$ 50,00!**

**\*Serão pagos no 3º mês do cliente na Justos, e com vigência até dez/24**

# DESAFIO

JUSTOS

**SEM CdB\***

**R\$ 50,00!**

**COM CdB\***

**R\$ 100,00!**

**\*Serão pagos no 3º mês do cliente na Justos, e com vigência até dez/24**



**DÚVI**   
**DAS?**