

S E G U R O
**CARGA: TRANSPORTADOR
E EMBARCADOR**

cartilha resumida



SEGURO CARGA: TRANSPORTADOR E EMBARCADOR

Líder no setor de transporte de passageiros, a ESSOR, em parceria com a Albatroz MGA, oferece um novo conceito em proteção do transporte de carga, com agilidade e segurança para as operações de embarcadores e transportadores.

O Seguro Transporte de Carga combina simplicidade, eficiência e mais controle ao dia a dia das operações, com gerenciamento em tempo real através da plataforma da Albatroz.



RECONHECIMENTO

**Premiação Troféu
Gaivota de Ouro 2022**

Destaque em inovação digital
em Seguro Transporte



Mais de 45 milhões
em prêmios
emitidos em 2022



Mais de 5 mil apólices
e endossos emitidos
em 2022



Mais de 2.500
corretores cadastrados
na plataforma de
transporte de carga



A sua sólida
parceria global

Sobre a ESSOR Seguros

A ESSOR Seguros S.A. é uma Seguradora do Grupo SCOR, uma das maiores resseguradoras mundiais. A ESSOR traz no DNA a experiência e o conhecimento técnico de seu acionista internacional, com visão voltada para as necessidades do mercado nacional. Com diferencial de produtos novos e um produto inovador na América Latina, a Seguradora conta com parceiros estratégicos para vencer desafios e desenvolver o mercado segurador brasileiro.

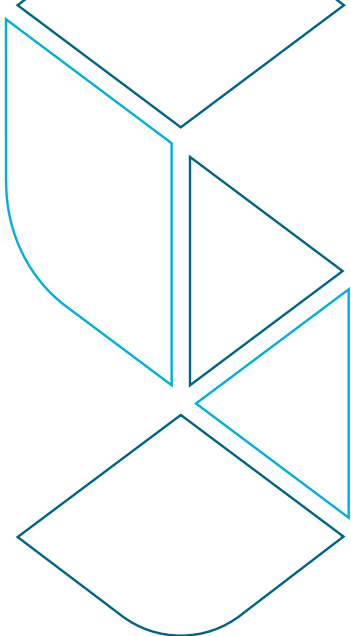

- Presença nacional.
- Mais de 9 mil corretores cadastrados.
- Maior Seguradora do país no setor de ônibus e segunda maior privada no setor agrícola.
- Entre as 10 seguradoras brasileiras com melhor rentabilidade.



Dicas do
professor®
Conte comigo, estou aqui para ajudar!

Sempre que o encontrar em nossas páginas, contará com dicas de como aproveitar o Seguro Transporte de Carga da melhor forma possível. Se preferir, você pode entrar em contato pelos seguintes canais:

essor.com.br 0800 940 6166

O Seguro Carga: Transportador e Embarcador é destinado a diversos públicos

- ✓ Importadores
- ✓ Exportadores
- ✓ Despachantes aduaneiros
- ✓ Tradings
- ✓ Distribuidores
- ✓ Transportadores de carga em geral

Através de uma Plataforma intuitiva e inovadora, você tem os seguintes diferenciais:

- ✓ Cotação prática e 100% online
- ✓ Emissão online com recepção do kit de apólice em poucos minutos
- ✓ Desburocratização do ramo
- ✓ Controle de faturamento, emissão de endossos e gestão de sinistros via plataforma
- ✓ Emissão de relatórios gerenciais
- ✓ Torre de controle logístico
- ✓ Solução inovadora e automatizada para seguro de transporte de veículos

Parceria Estratégica

Com ampla experiência na subscrição de seguros de transporte, a Albatroz MGA oferece suporte e gerenciamento completo, incluindo gestão de riscos personalizada e integração logística.





A sua sólida
parceria global

SEGURO CARGA PRODUTOS MARINE

☑ Embarcadores:

Transporte Nacional

Transporte Internacional

☑ Transportadores:

RC Transporte Rodoviário de Carga

RC Transporte Desvio de Carga

RC Transporte Aéreo de Carga

RC Transporte Ferroviário de Carga

RC Transporte Aquaviário de Carga

☑ Mais de 200 opções de coberturas disponíveis

Roubo

Acidentes

Avarias desvinculadas ao acidente

Operações de carga, descarga e içamento

Limpeza de pista

+ outros!



O Corretor de Seguros é fundamental!

Contar com o auxílio de um Corretor de Seguros especializado no segmento de transportes é fundamental para escolha da melhor e mais adequada Apólice do Seguro Transporte de Carga.

- Avaliar as Condições Contratuais disponibilizadas pela Seguradora, a fim de verificar se estão compatíveis com a necessidade do cliente.
- Contratar as coberturas adequadas para cada tipo de modalidade, sempre prezando pela transparência e objetividade das condições dispostas na Apólice.
- Acompanhar e gerenciar o ciclo do negócio do Seguro Carga contratado.
- Prestar assistência ao Segurado durante toda a vigência da apólice.

Houve algum imprevisto com a sua carga?

Siga o passo a passo e proteja o seu investimento!

Comunique **IMEDIATAMENTE** a ESSOR através dos canais abaixo. Assim, você garante agilidade no atendimento.

Em caso de Roubo ou Furto, faça um B.O. o mais breve possível.

sinistro@albatrozmg.com | 0800 202 8282



Nome do produto: Seguro Carga: Transportador e Embarcador

Nº do Processo: 15414.613865/2021-89 - Internacional

15414.613862/2021-45 - Nacional

15414.615341/2021-22 - RCA-C

15414.613850/2021-11 - RC-DC

15414.616547/2021-70 - RCTA-C

15414.616111/2021-81 - RCTF-C

15414.613853/2021-54 - RCTR-C

Segurado: Pessoa jurídica que, tendo interesse segurável, contrata o seguro em seu benefício pessoal ou de terceiro.

Objeto do Seguro: O presente seguro garante ao Segurado, considerado como, exclusivamente, o Transportador Rodoviário de Carga, devidamente registrado no órgão competente até o valor da Importância Segurada, o pagamento das reparações pecuniárias, pelas quais, por disposição de lei, for ele responsável, em virtude de perdas ou danos materiais sofridos pelos bens ou mercadorias pertencentes a terceiros, que lhe tenham sido entregues para transporte, em via nacional ou internacional, desde que os danos ocorram durante o transporte.



Saiba mais:
essor.com.br

essor
Seguradora do Grupo SCOR

albatroz
MGA

O registro deste produto na SUSEP não implica, por parte da Autoridade, incentivo ou recomendação à sua comercialização. Processos SUSEP:
15414.615865/2021-89 - Intermediária; 15414.615862/2021-49 - Nacional; 15414.615341/2021-22 - PCA-C; 15414.613850/2021-11 - RC-D-C;
15414.616547/2021-70 - RC-IA-C; 15414.616111/2021-81 - RC-IF-C; 15414.613853/2021-54 - RC-TR-C.

Versão setembro/2023

O capella